

Scuola Elementare "Giovine Italia"

E 446

Via Antonio Burlando 1

ALLEGATO B - ELENCO ELABORATI
RAPPORTO DI DIAGNOSI ENERGETICA
FONDO KYOTO - SCUOLA 3



Aprile 2018

COMUNE DI GENOVA
STRUTTURA DI STAFF - ENERGY MANAGER



COMUNE DI GENOVA





1. Elaborati grafici

- Planimetria con ubicazione contatori, quadri elettrici ed impianti;
- Planimetria con l'individuazione delle diverse zone termiche, degli spazi riscaldati e non riscaldati e delle diverse destinazioni d'uso.

Planimetrie con ubicazione contatori, quadri elettrici e impianti

Scala 1:100

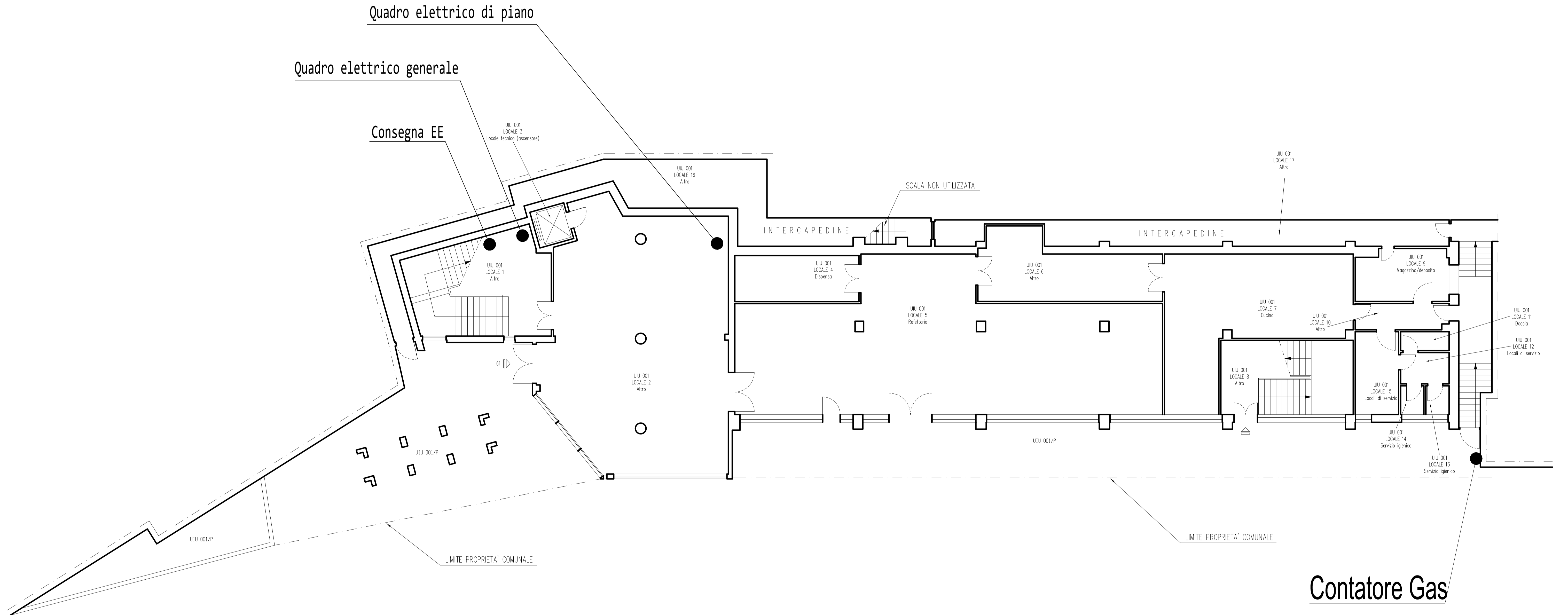

PIANO TERRA

Planimetrie con ubicazione contatori, quadri elettrici e impianti

Scala 1:100

Quadro elettrico di piano

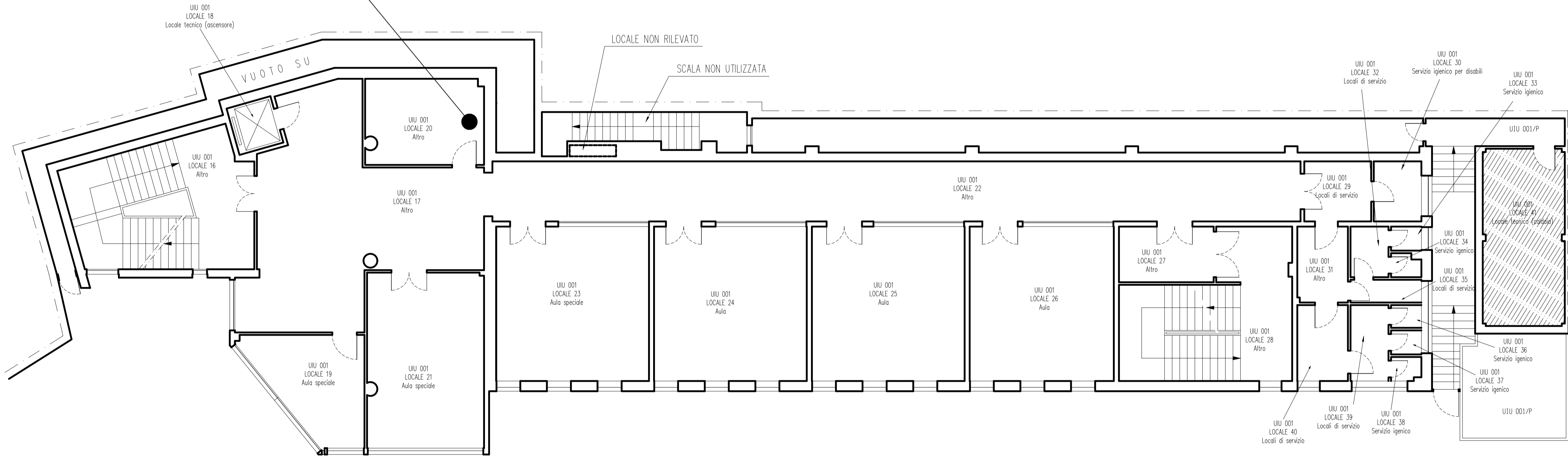

Centrale termica

PIANO PRIMO

Planimetrie con ubicazione contatori, quadri elettrici e impianti

Scala 1:100

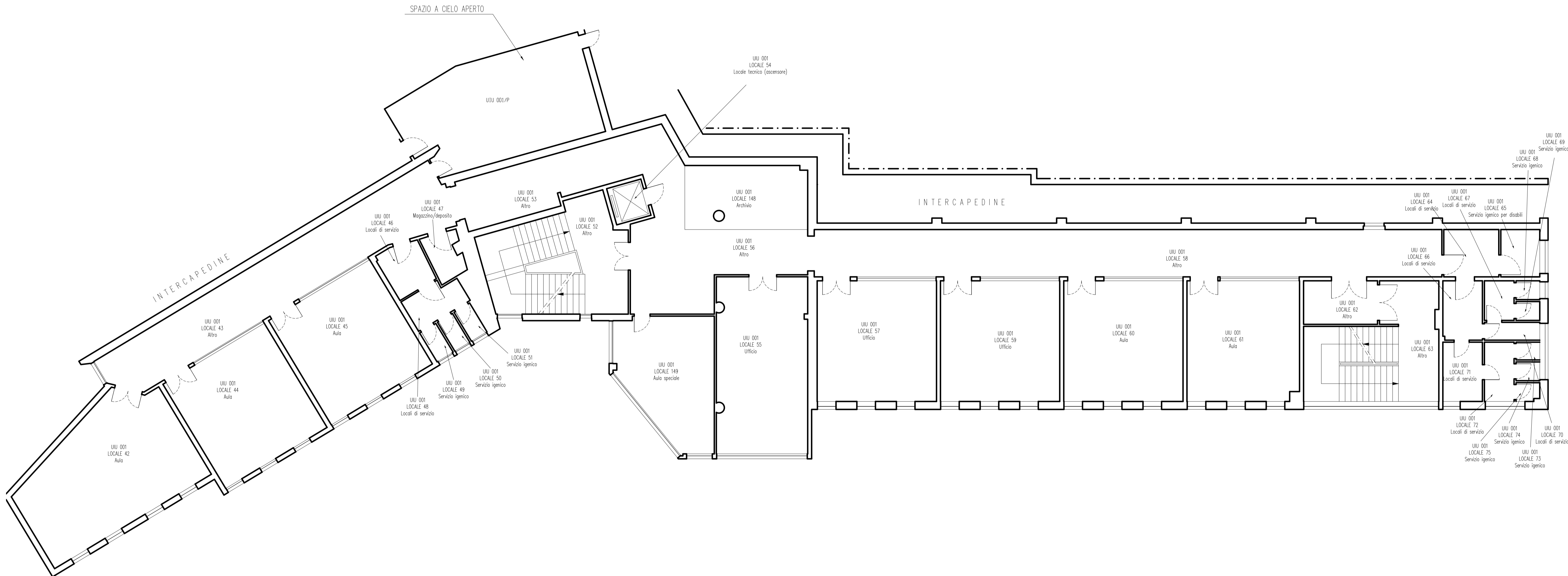

PIANO SECONDO

Planimetrie con ubicazione contatori, quadri elettrici e impianti

Scala 1:100

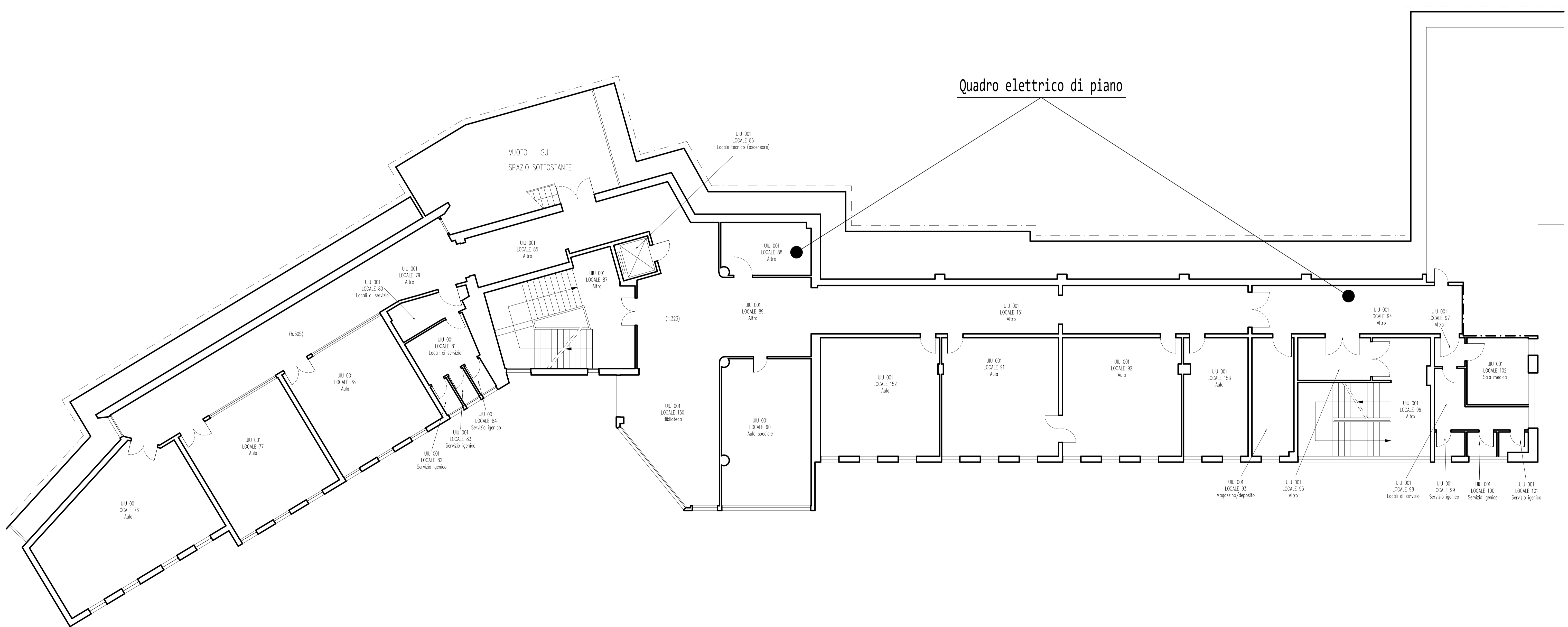

PIANO TERZO

Planimetrie con ubicazione contatori, quadri elettrici e impianti
Scala 1:100

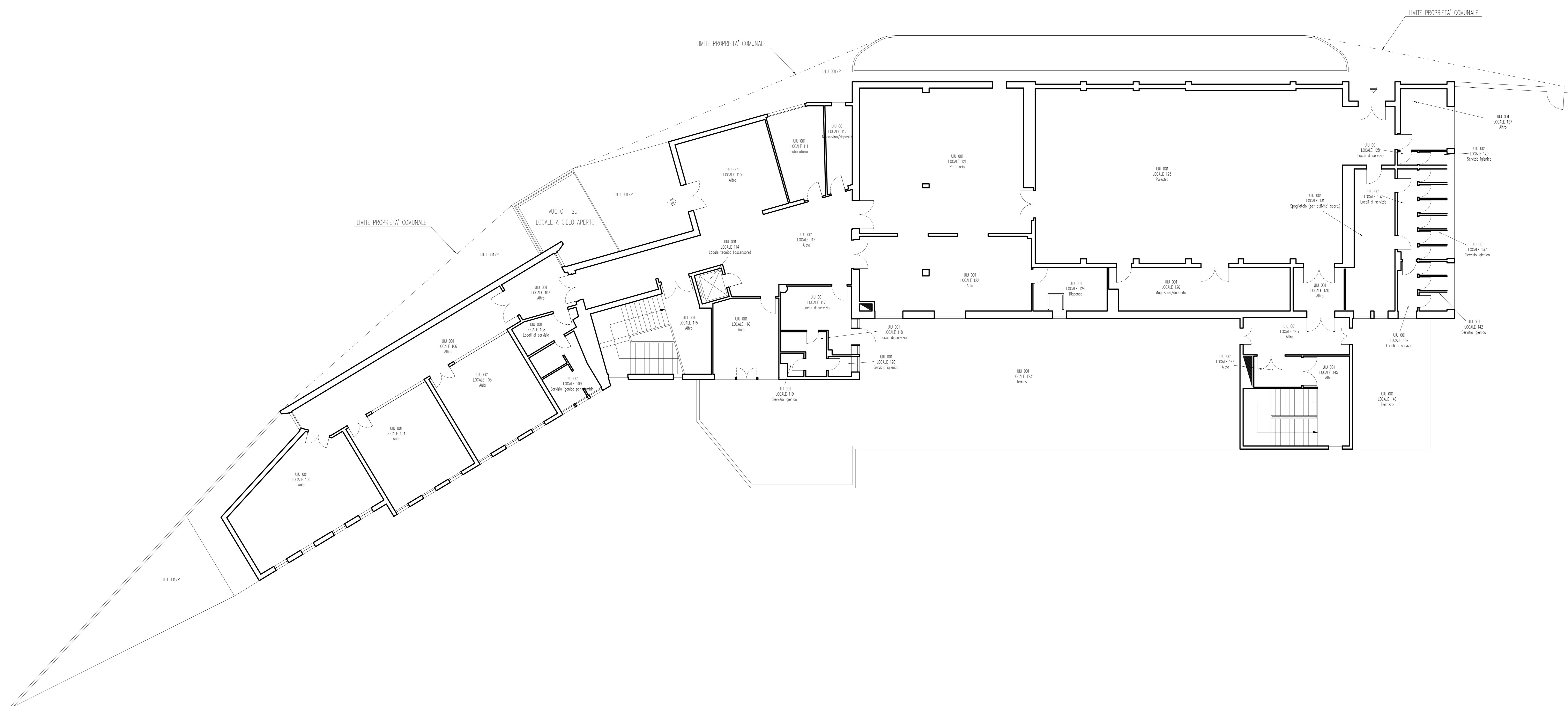

PIANO QUARTO

Planimetrie con individuazione delle diverse zone termiche, degli spazi riscaldati e non riscaldati e delle diverse destinazioni d'uso
Scala 1:100

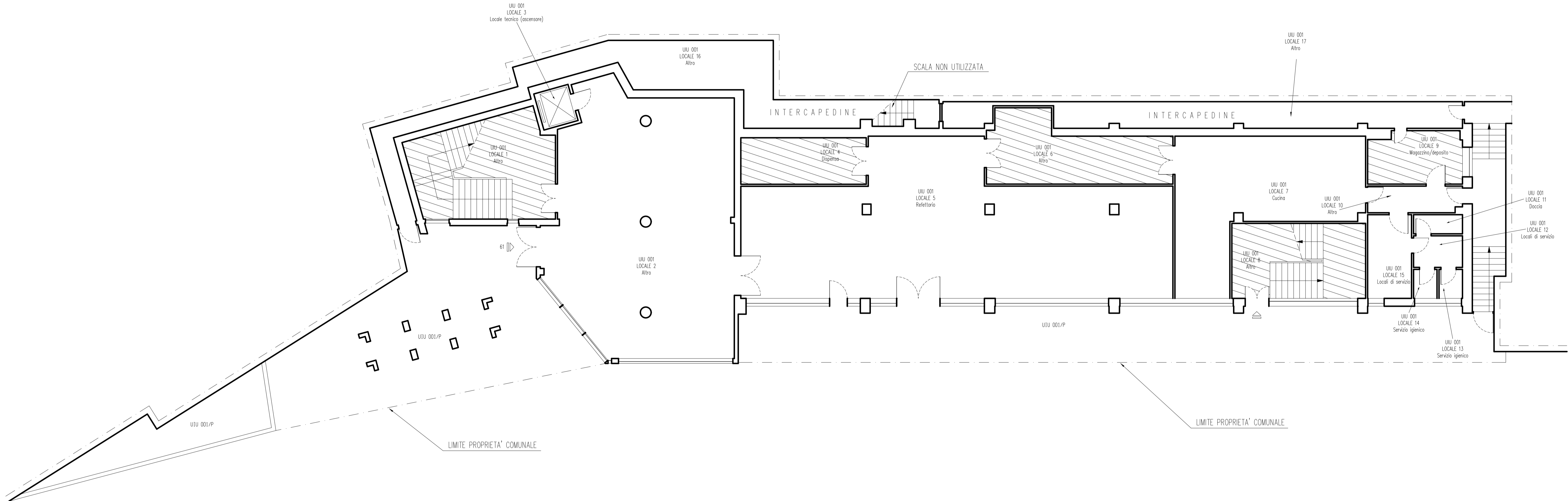

-  Zona non riscaldata
-  Zona riscaldata

PIANO TERRA

Planimetrie con individuazione delle diverse zone termiche, degli spazi riscaldati e non riscaldati e delle diverse destinazioni d'uso
Scala 1:100

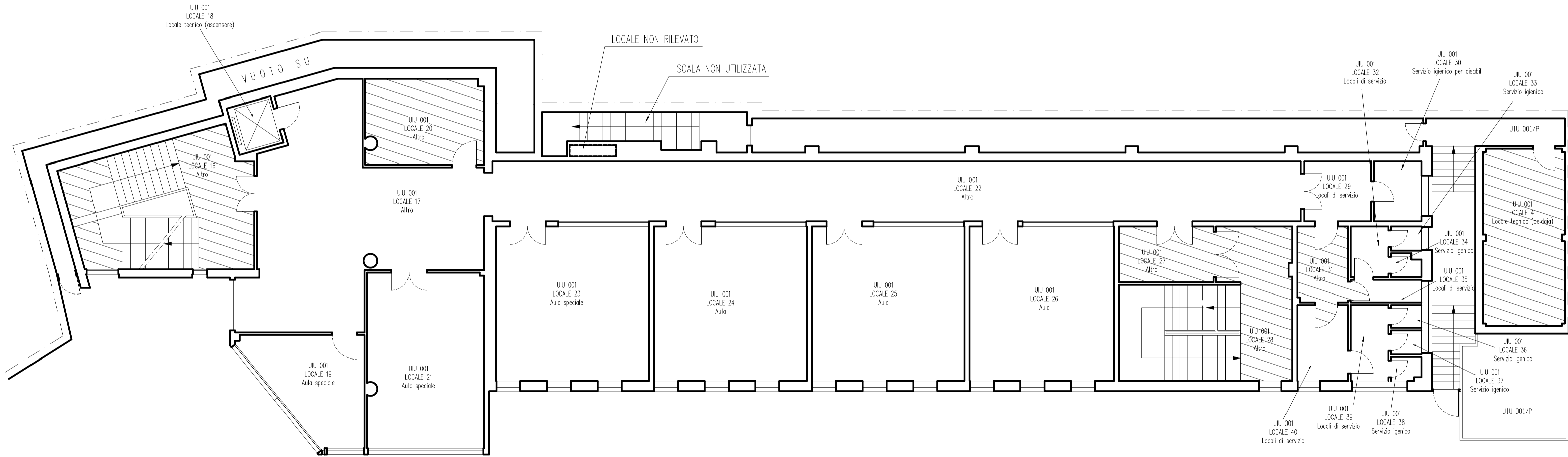

-  Zona non riscaldata
-  Zona riscaldata

PIANO PRIMO

Planimetrie con individuazione delle diverse zone termiche, degli spazi riscaldati e non riscaldati e delle diverse destinazioni d'uso

Scala 1:100

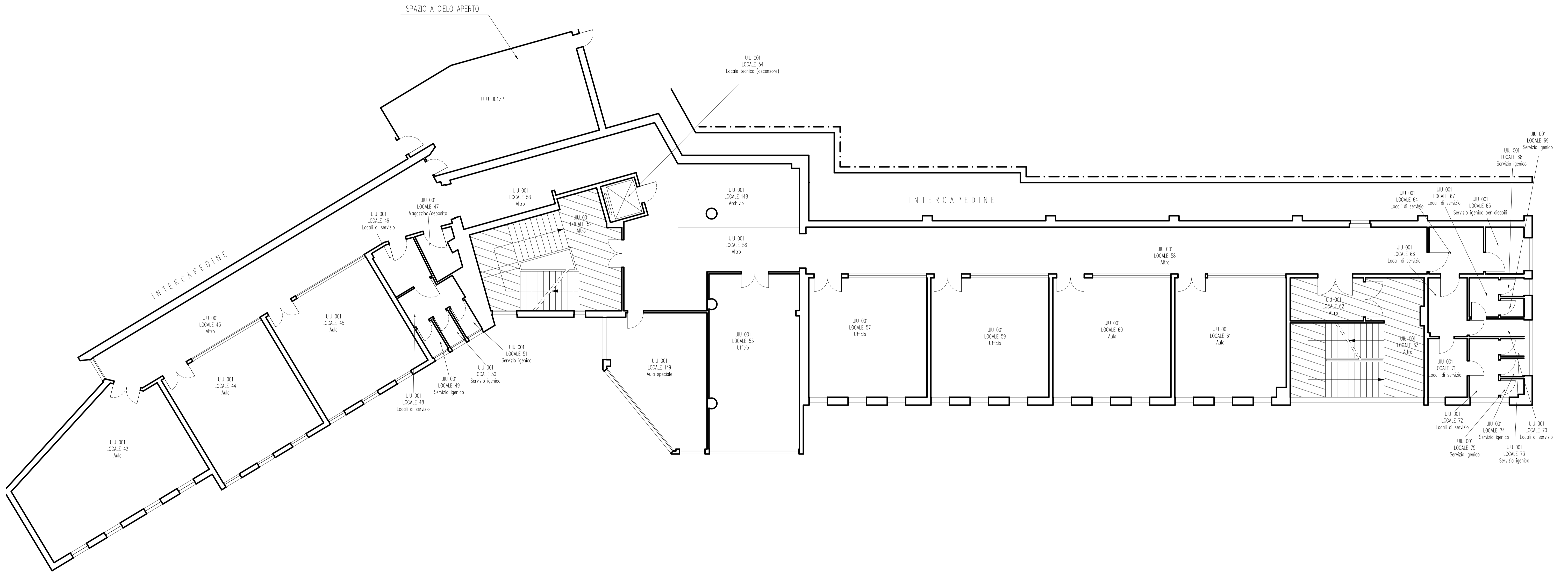

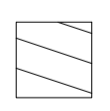
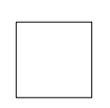
-  Zona non riscaldata
-  Zona riscaldata

PIANO SECONDO

Planimetrie con individuazione delle diverse zone termiche, degli spazi riscaldati e non riscaldati e delle diverse destinazioni d'uso
Scala 1:100

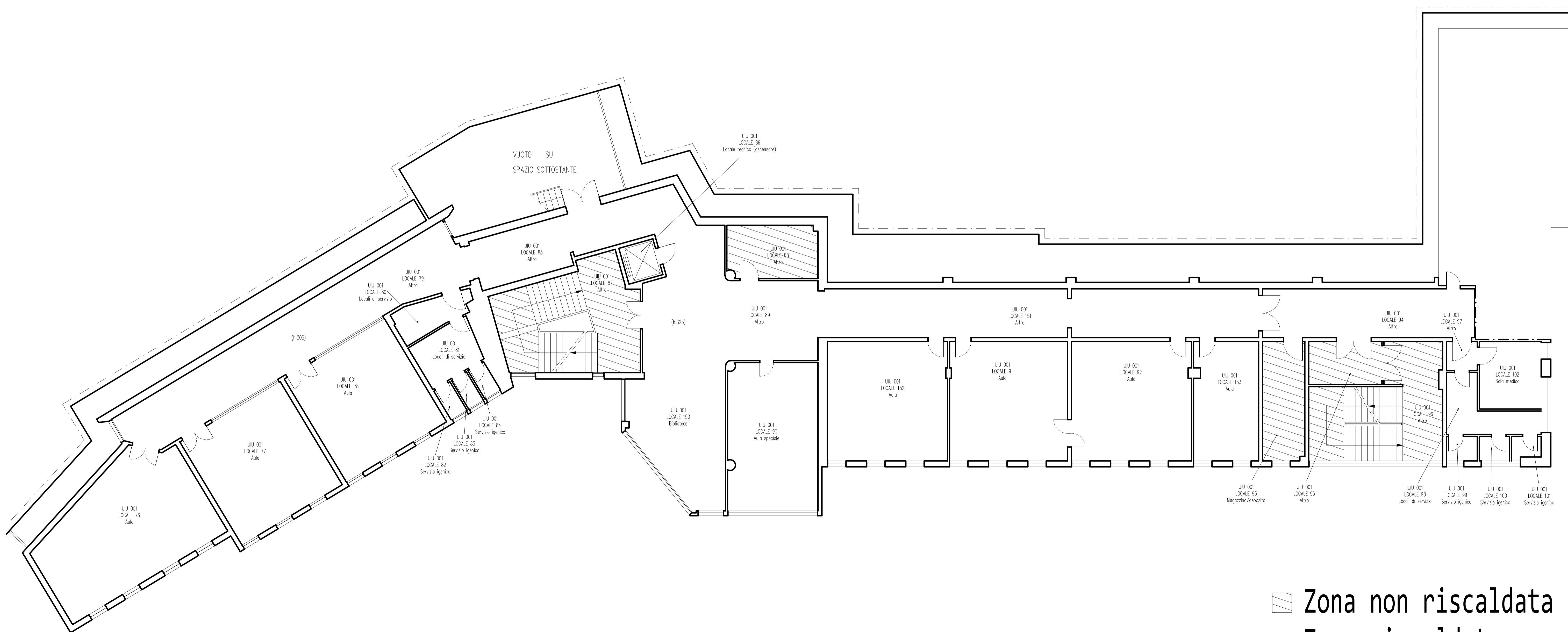

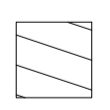
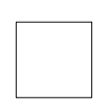
-  Zona non riscaldata
-  Zona riscaldata

PIANO TERZO

Planimetrie con individuazione delle diverse zone termiche, degli
spazi riscaldati e non riscaldati e delle diverse destinazioni d'uso
Scala 1:100

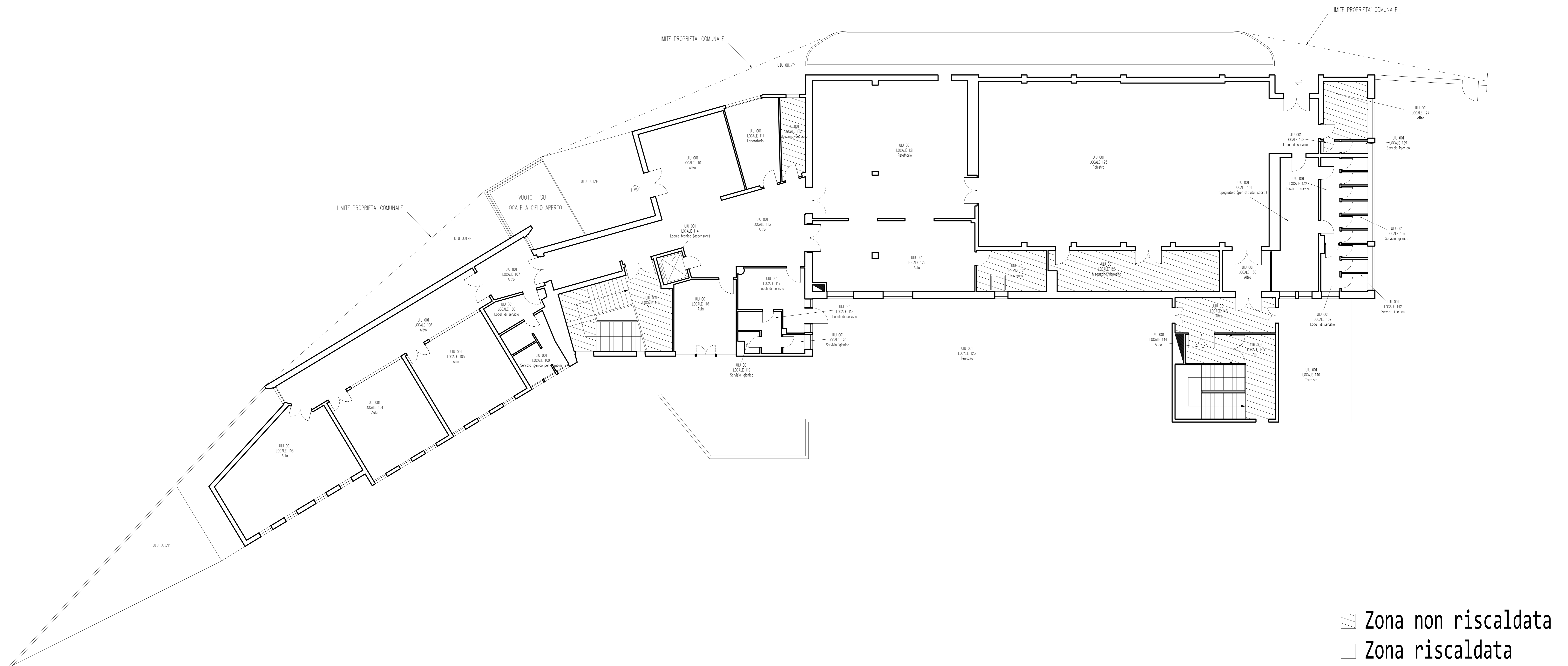

PIANO QUARTO

2. Allegato fotografico



COMUNE DI GENOVA

Scuola elementare Giovine Italia e Scuola Media Ruffini
E446





COMUNE DI GENOVA

Scuola elementare Giovine Italia e Scuola Media Ruffini
E446



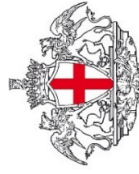

Allegato fotografico E 446



COMUNE DI GENOVA

Scuola elementare Giovine Italia e Scuola Media Ruffini
E446





Allegato fotografico E 446



COMUNE DI GENOVA

Scuola elementare Giovine Italia e Scuola Media Ruffini
E446





COMUNE DI GENOVA

Scuola elementare Giovine Italia e Scuola Media Ruffini
E446

Allegato fotografico E 446



Scuola elementare Giovine Italia e Scuola Media Ruffini
E446



COMUNE DI GENOVA

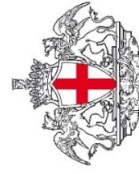

COMUNE DI GENOVA

Scuola elementare Giovine Italia e Scuola Media Ruffini
E446

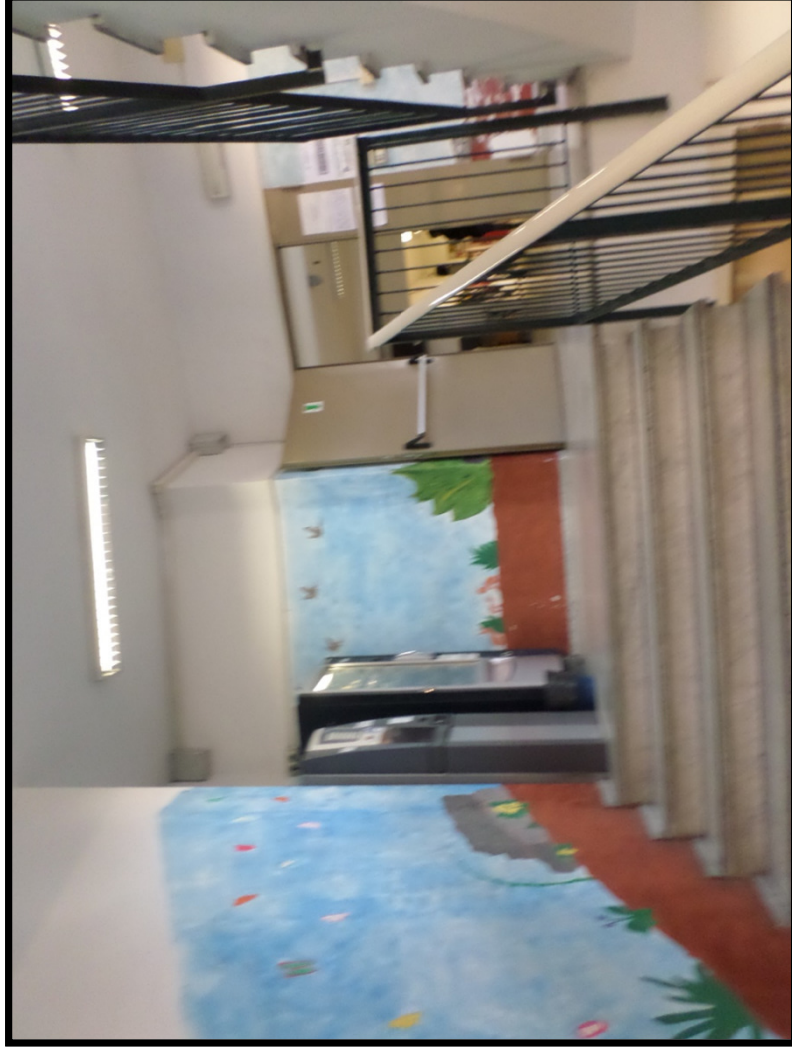

COMUNE DI GENOVA

Scuola elementare Giovine Italia e Scuola Media Ruffini
E446



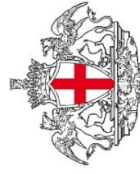



Allegato fotografico E 446



COMUNE DI GENOVA

Scuola elementare Giovine Italia e Scuola Media Ruffini
E446





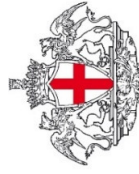



Scuola elementare Giovine Italia e Scuola Media Ruffini
E446

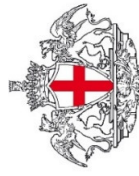

COMUNE DI GENOVA





COMUNE DI GENOVA

Scuola elementare Giovine Italia e Scuola Media Ruffini
E446





COMUNE DI GENOVA

Scuola elementare Giovine Italia e Scuola Media Ruffini
E446



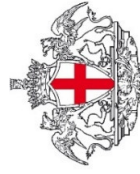

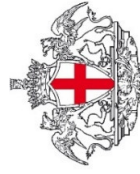

COMUNE DI GENOVA

Scuola elementare Giovine Italia e Scuola Media Ruffini
E446





COMUNE DI GENOVA

Scuola elementare Giovine Italia e Scuola Media Ruffini
E446





COMUNE DI GENOVA

Scuola elementare Giovine Italia e Scuola Media Ruffini
E446



Allegato fotografico E 446

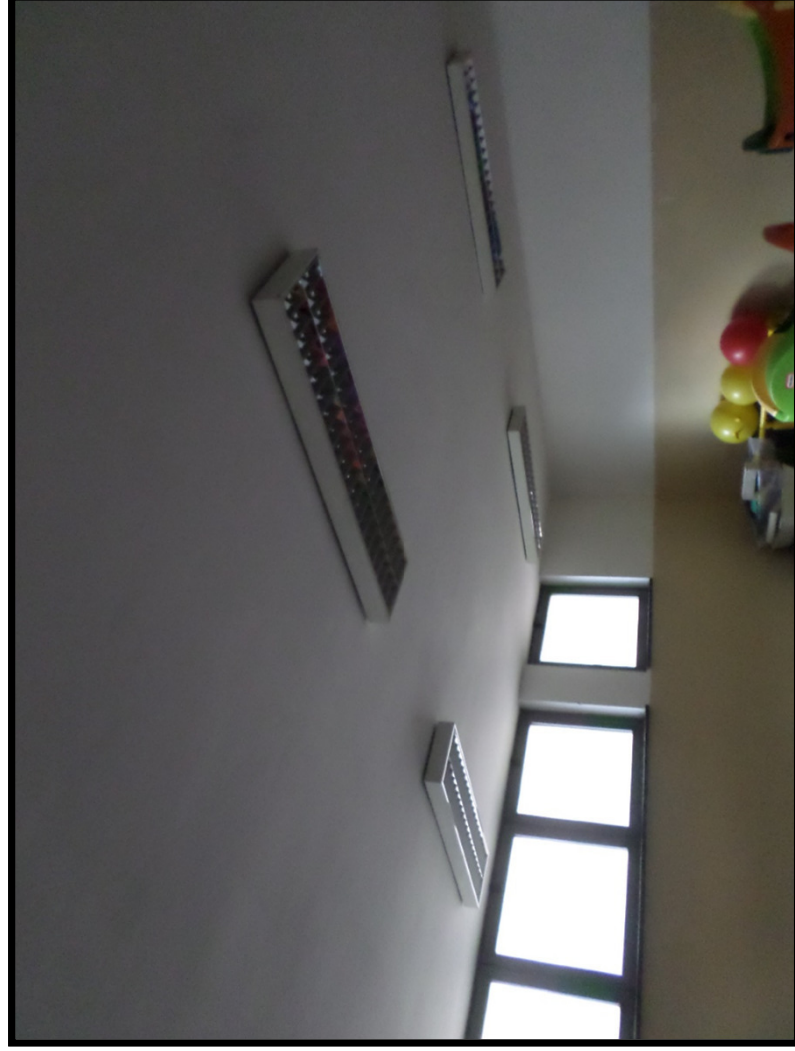

COMUNE DI GENOVA

Scuola elementare Giovine Italia e Scuola Media Ruffini
E446







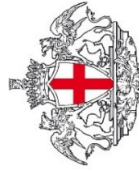

COMUNE DI GENOVA

Scuola elementare Giovine Italia e Scuola Media Ruffini
E446



COMUNE DI GENOVA

Scuola elementare Giovine Italia e Scuola Media Ruffini
E446



Allegato fotografico E 446



COMUNE DI GENOVA

Scuola elementare Giovine Italia e Scuola Media Ruffini
E446



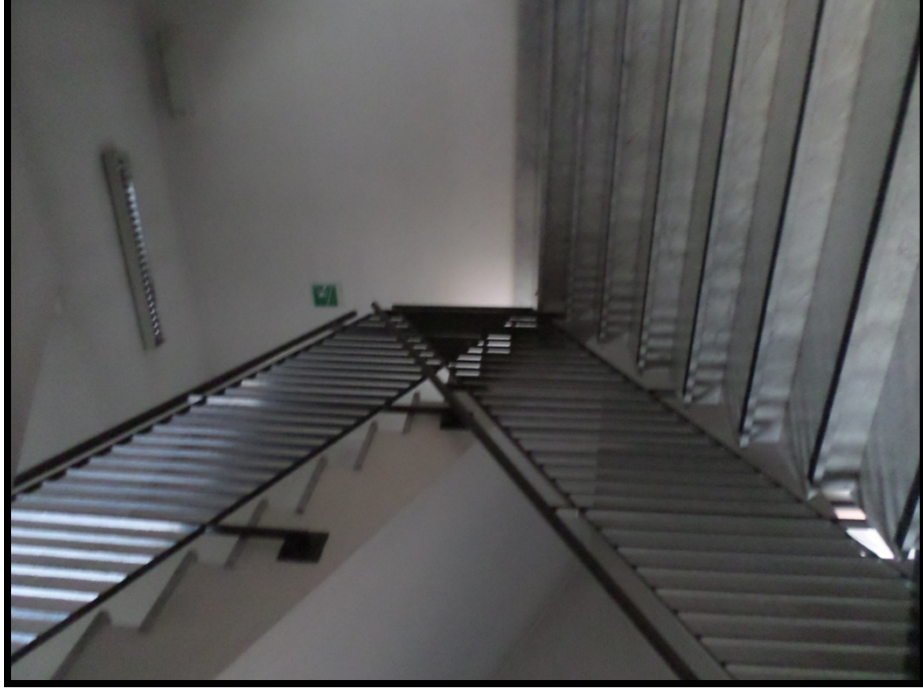

COMUNE DI GENOVA

Scuola elementare Giovine Italia e Scuola Media Ruffini
E446



Allegato fotografico E 446

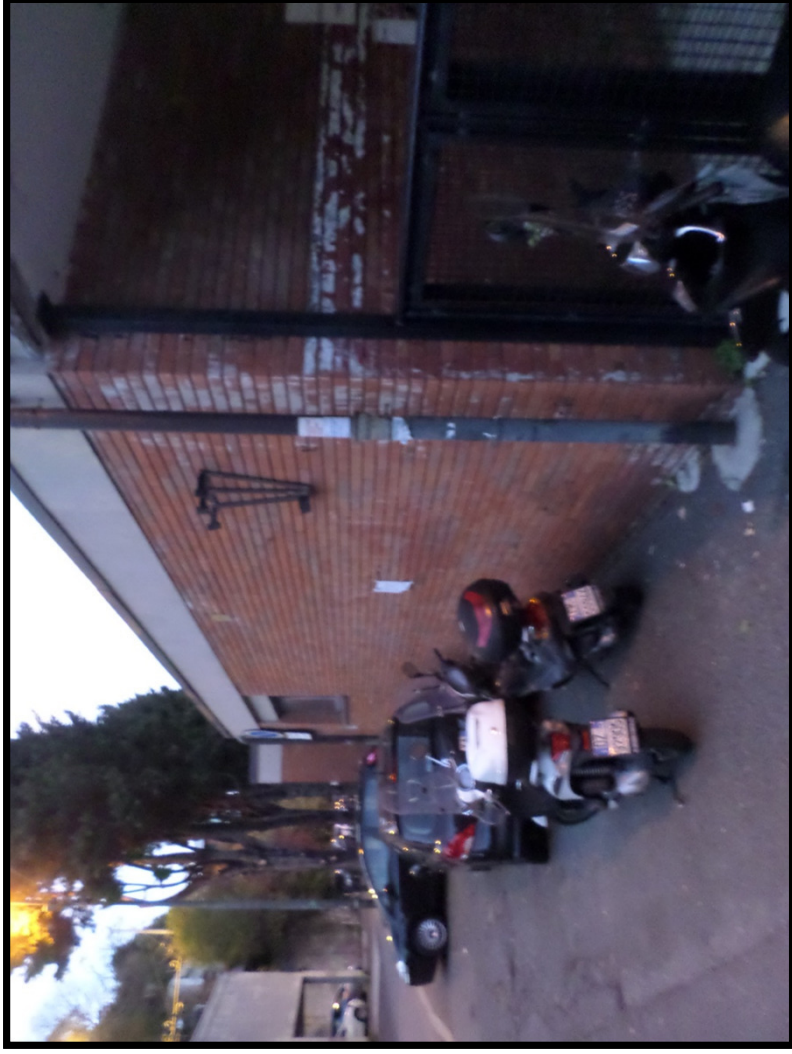

COMUNE DI GENOVA

Scuola elementare Giovine Italia e Scuola Media Ruffini
E446



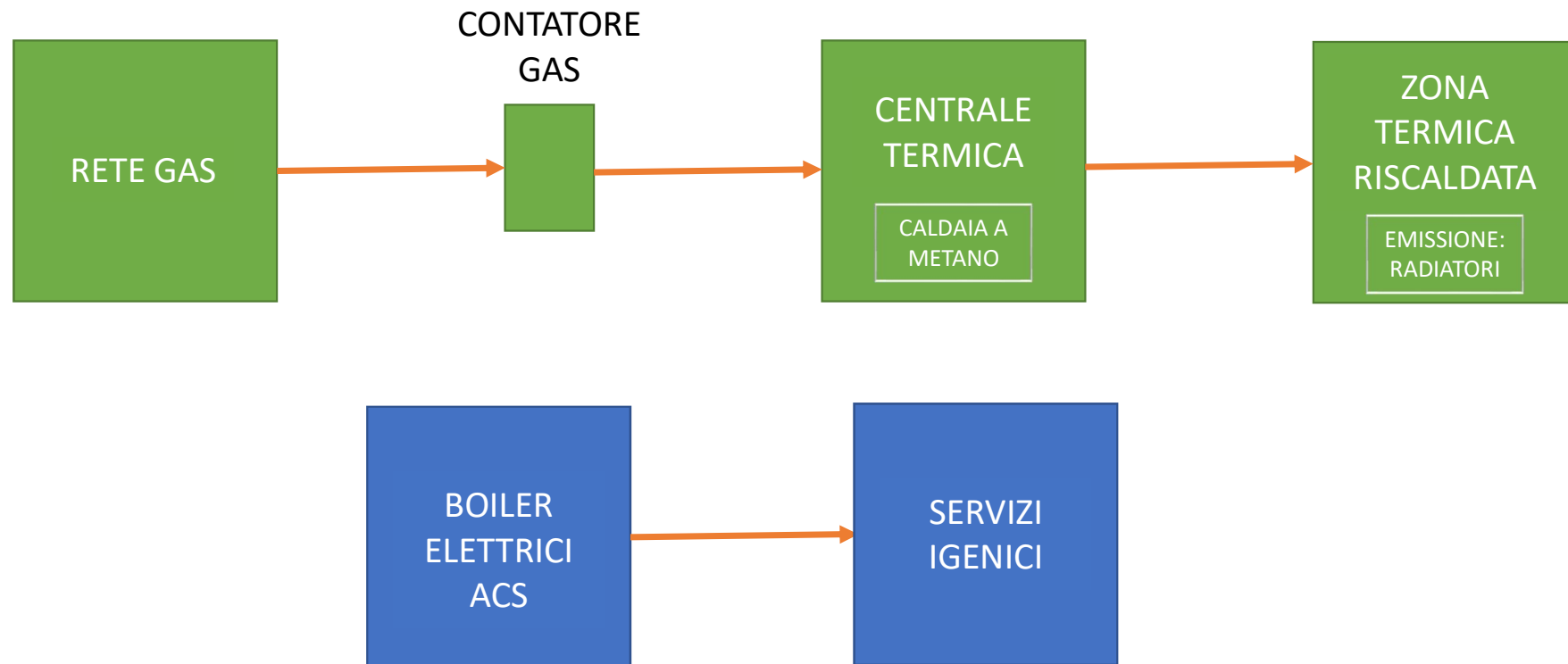

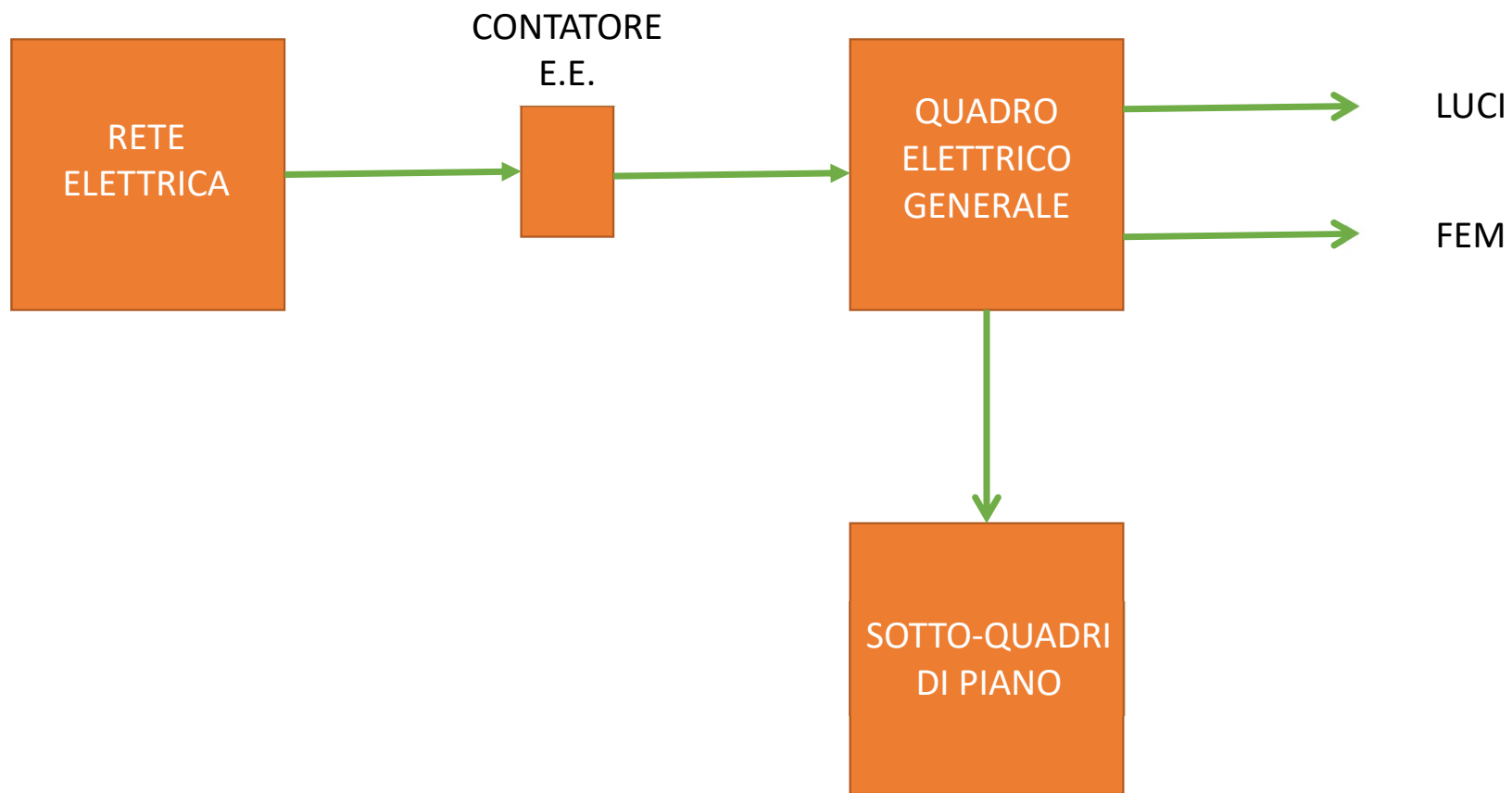

MODULARIO
F. - Catasto - 431



MINISTERO DELLE FINANZE
DIPARTIMENTO DEL TERRITORIO

Mod. EP/1 CEU

Ufficio Tecnico Erariale di GENOVA

ELABORATO PLANIMETRICO

Pag. n. di

Ubicazione e riferimenti catastali dell'immobile		
Comune GENOVA	C.T. Sez. 1 Fgl. 37 Mapp. 680	
Via/piazza BURLANDO n. 1	C.E.U. Sez. GEC Fgl. 36 Mapp. 680	
ESTRATTO DI MAPPA	scala 1: 1900	Tipo mappale n. 823.762 del 23/02/98

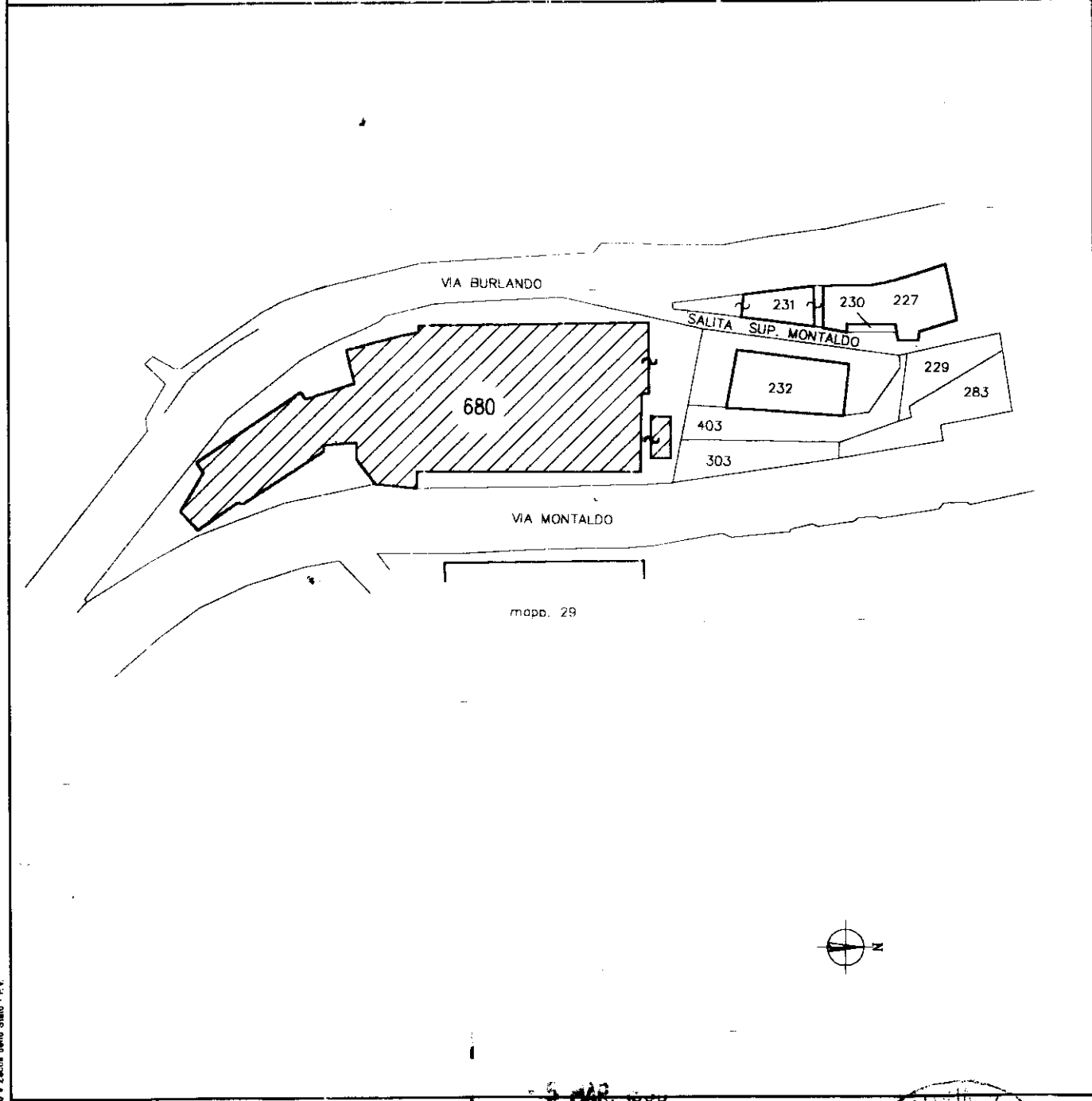

Riservato all'Ufficio Tecnico Erariale	L'operatore <i>D. C. C.</i>	
Ultima planimetria in atti Protocollo		

Catasto dei Fabbricati - Situazione al 05/07/2018 - Comune di GENOVA/Q (D969) - < Sez. Urb.: GEC - Foglio: 36 - Particella: 680 - Elaborato planimetrico >

Mod. EP12 CEU

MINISTERO DELLE FINANZE
DIPARTIMENTO DEL TERRITORIO

MODULARIO
F. Carta - 433

Ufficio Tecnico Erariale di GENOVA

ELABORATO PLANIMETRICO

Comune	SEZIONE	Foglio	Numero	Tipo mappa n.	del	Pag. n.
GENOVA	36	36	680	853785	23/05/98	10

DIMOSTRAZIONE GRAFICA DEI SUBALTERNI ASSEGNATI scala 1:1000

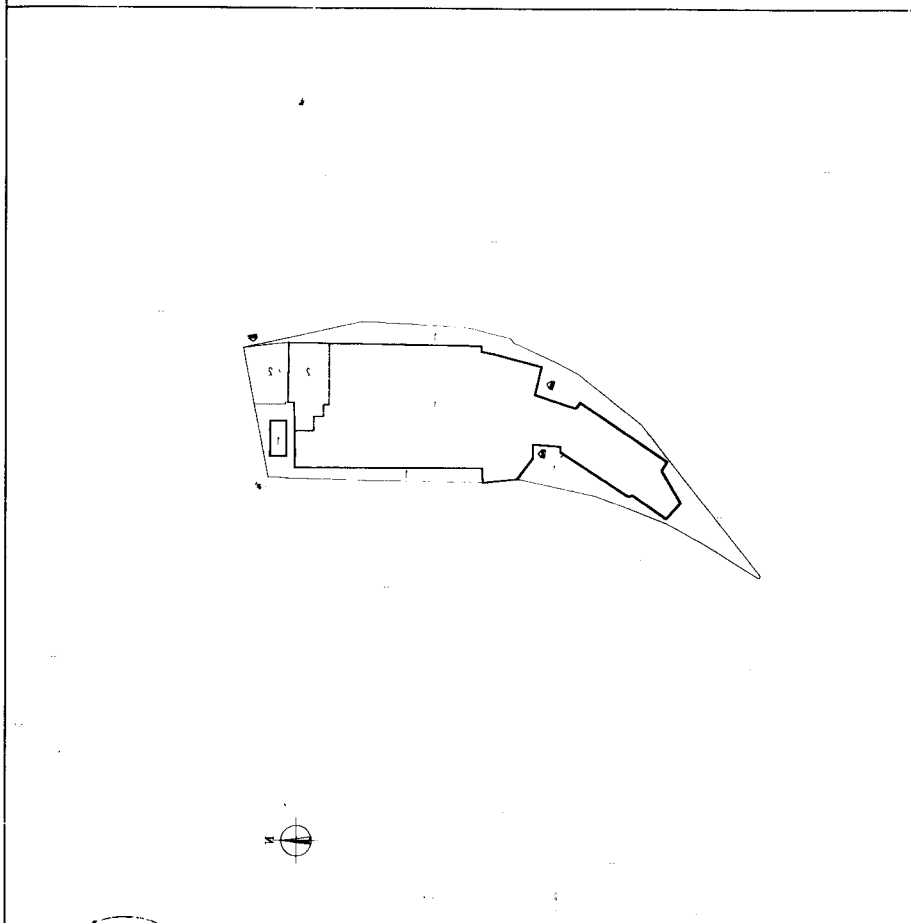

Protocollo

Annulato e sostituito dal mod. EP12 prot.

Sostituisce il presente mod. EP12 prot.

Riservato all'Ufficio Tecnico Erariale

L'operatore

100381

2 MAR 1998

ALBERTO BERLINO

UFFICIO TECNICO ERARIALE

GENOVA

Catasto dei Fabbricati - Situazione al 05/07/2018 - Comune di GENOVA/Q (D969) - < Sez.Urb.: GEC - Foglio: 36 - Particella: 680 - Elaborato planimetrico >

Ultima planimetria in atti

MODULARIO
F. - Catasto - 433



MINISTERO DELLE FINANZE
DIPARTIMENTO DEL TERRITORIO

Mod. EP/3 CEU

Ufficio Tecnico Erariale di GENOVA

ELABORATO PLANIMETRICO

ELENCO DEI SUBALTERNI ASSEGNATI

Pag. n. _____ di _____

Comune		Sezione	Foglio	Numero	Tipo mappaie n.			del
<u>GENOVA</u>		<u>GEC</u>	<u>36</u>	<u>680</u>	<u>823762</u>			<u>23/02/98</u>
Numero	Sub.	UBICAZIONE via/piazza	N. civico	piano	scala	int.	DESCRIZIONE	
<u>680</u>	<u>1</u>	<u>VIA BURLANDO</u> <u>VIA MONTALDO</u>	<u>1</u> <u>61</u>	<u>T-5</u>			<u>SCUOLA CON CORTE</u> <u>ESCLUSIVA E LOCALE</u> <u>CALDAIA</u>	
<u>680</u>	<u>2</u>	<u>SALITA SUPERIORE MONTALDO</u>	<u>4</u>				<u>APPARTAMENTO CON</u> <u>ANNESSE GIARDINO</u>	

Catasto dei Fabbricati - Situazione al 05/07/2018 - Comune di GENOVA/Q (D969) - < Sez. Urb.: GEC - Foglio: 36 - Particella: 680 - Elaborato planimetrico >

Roma - Istituto Poligrafico e Zecca dello Stato - P.V.

Riservato all'Ufficio Tecnico Erariale

5 MAR. 1998

100301

L'operatore

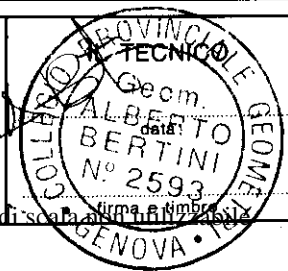

Protocollo

Sostituisce il presente mod. EP/3 prot.

Ultima planimetria in atti
Data presentazione: 05/03/1998 - Data: 05/07/2018 - n. T207114 - Richiedente: Telematico

Totale schede: 8 - Formato di acquisizione: A4(210x297) - Formato stampa richiesto: A4(210x297) - Fattore di scala: 100%